

## LA FILIERA E L'AMBIENTE

### LA FILIERA E L'AMBIENTE

L'Analisi del Ciclo di Vita di Mele, Pasta e Carne Rossa

Per tutti e tre gli alimenti si riportano le emissioni di CO<sub>2</sub> della filiera specifica sia con valore assoluto per un chilo di prodotto sia per mezzo della percentuale relativa alla singola fase del ciclo di vita. Ove prevista, è riportata anche una stima dell'impatto dovuto alla cottura.

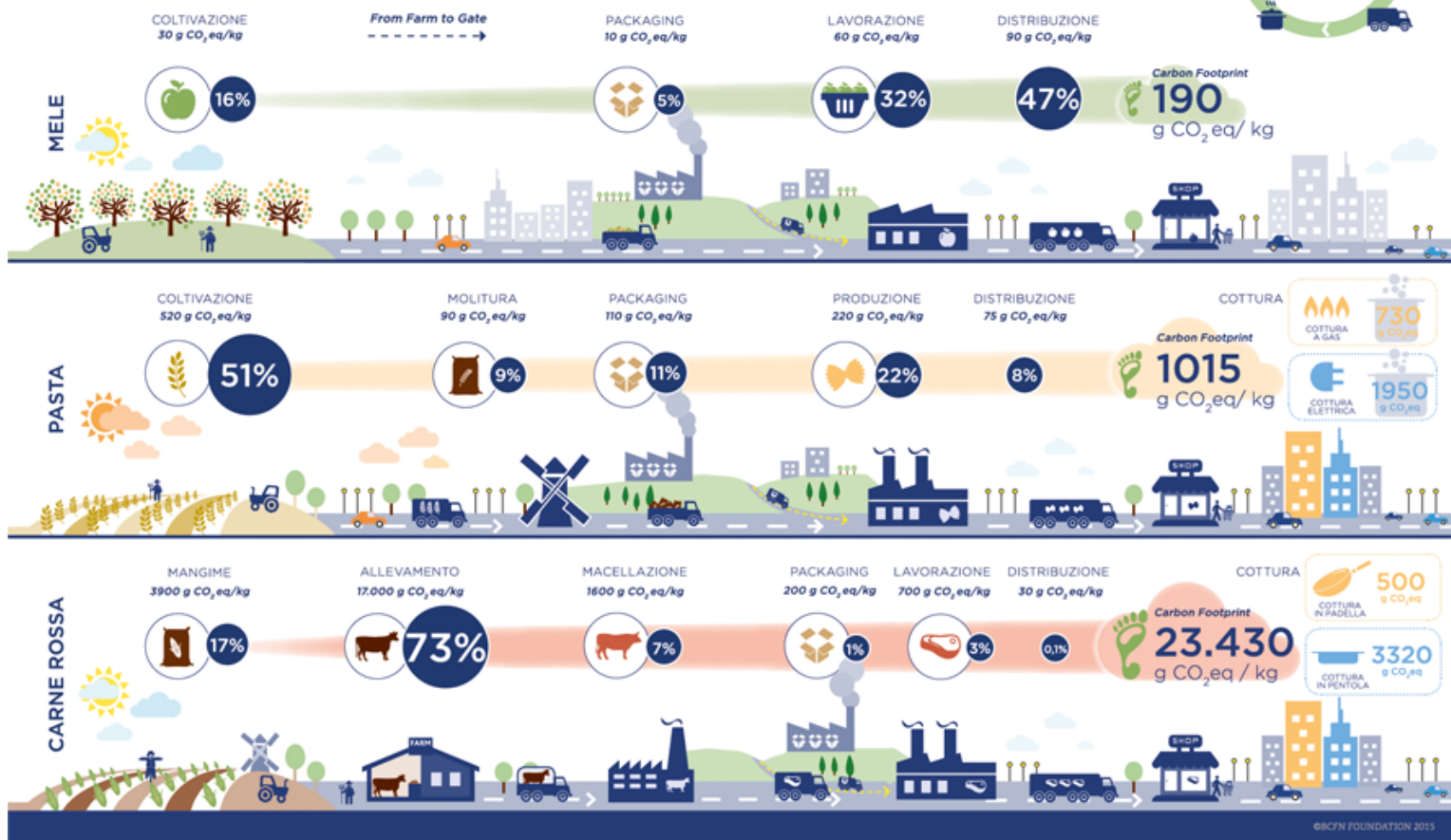

© ICFN FOUNDATION 2015

#YesShareEat

